PRODUCED BY AN AUTODESK EDUCATIONAL PRODUCT

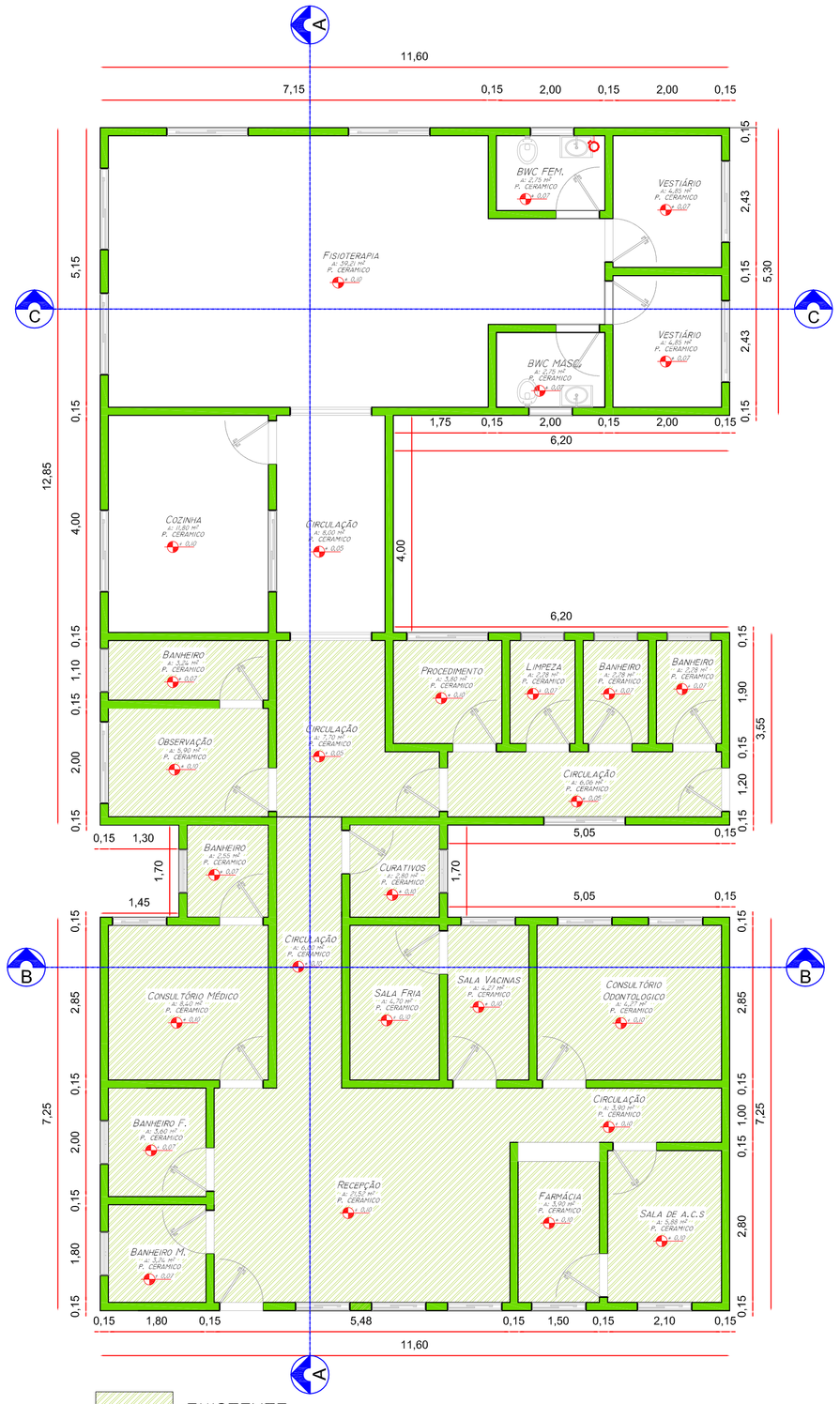

01 Planta Baixa
ESC.: 1/75

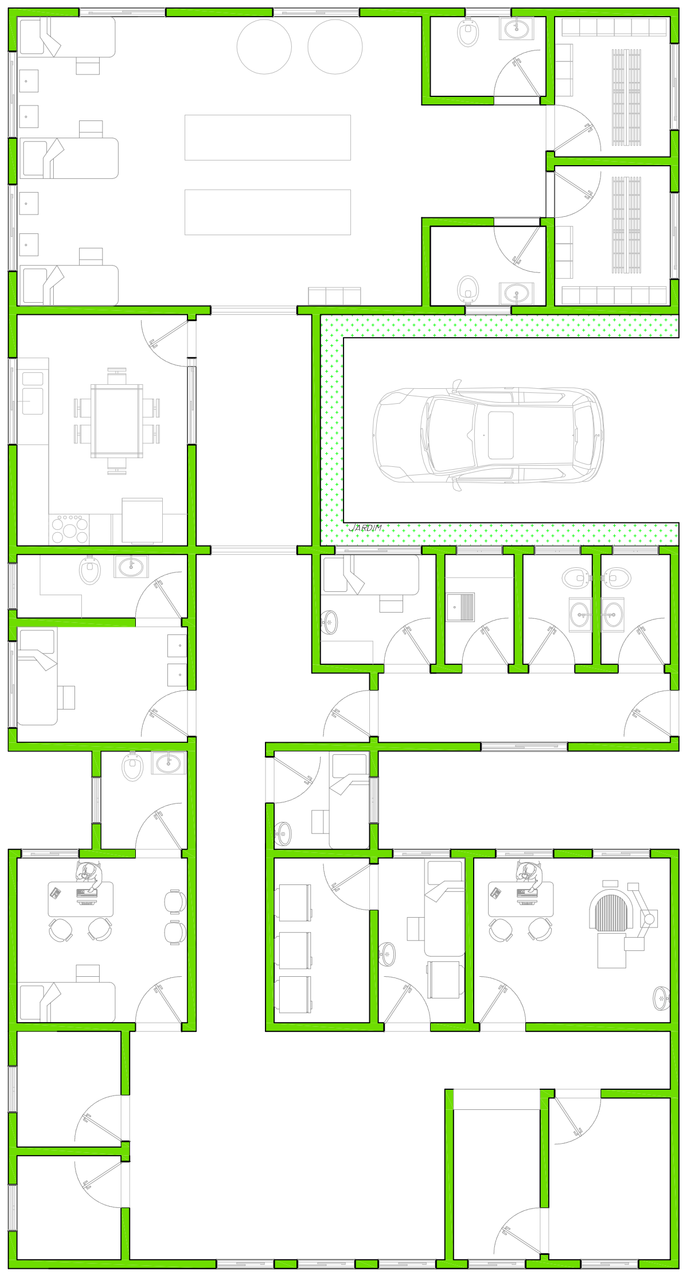

02 Layout
ESC.: 1/75

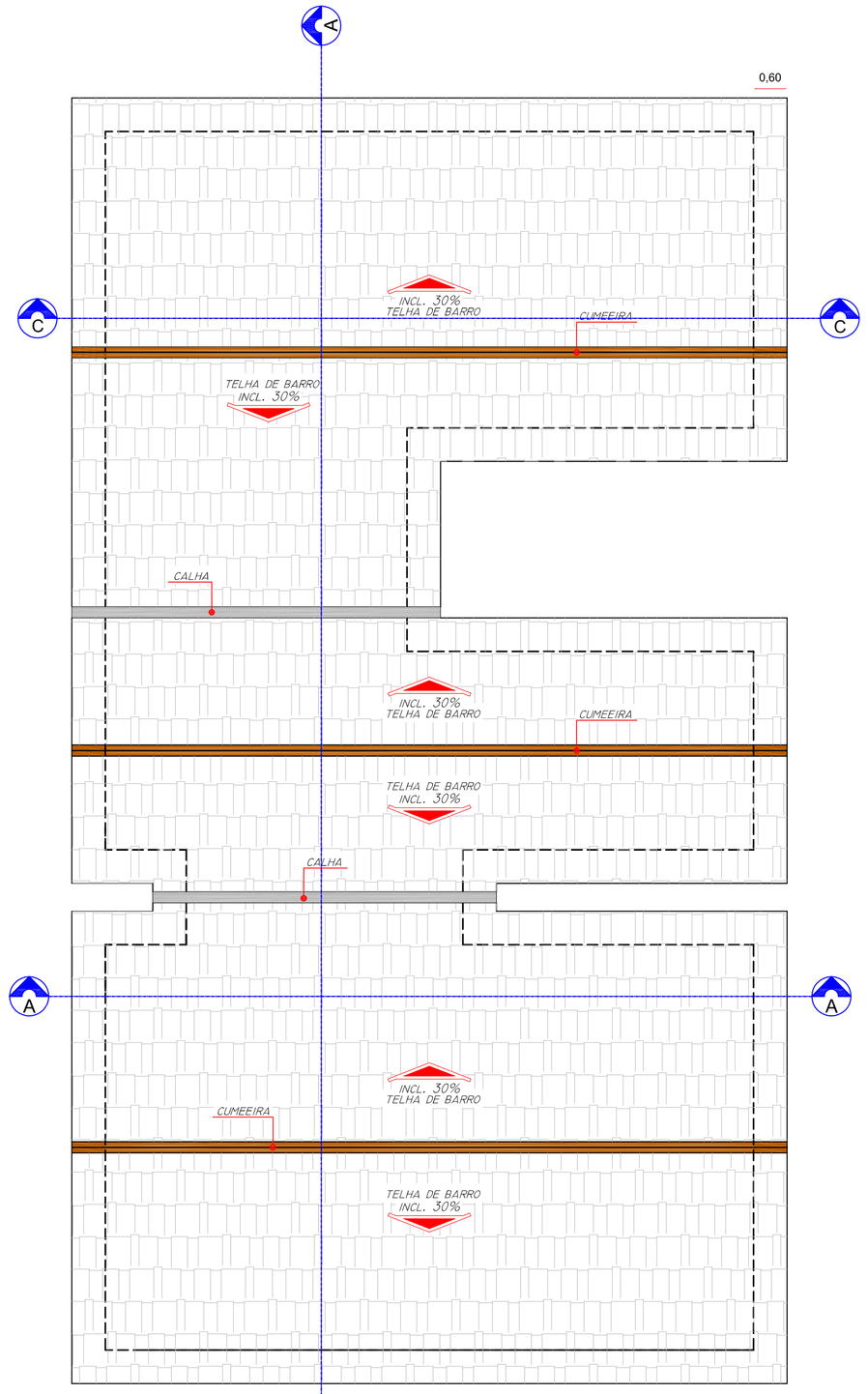

03 Cobertura
ESC.: 1/75

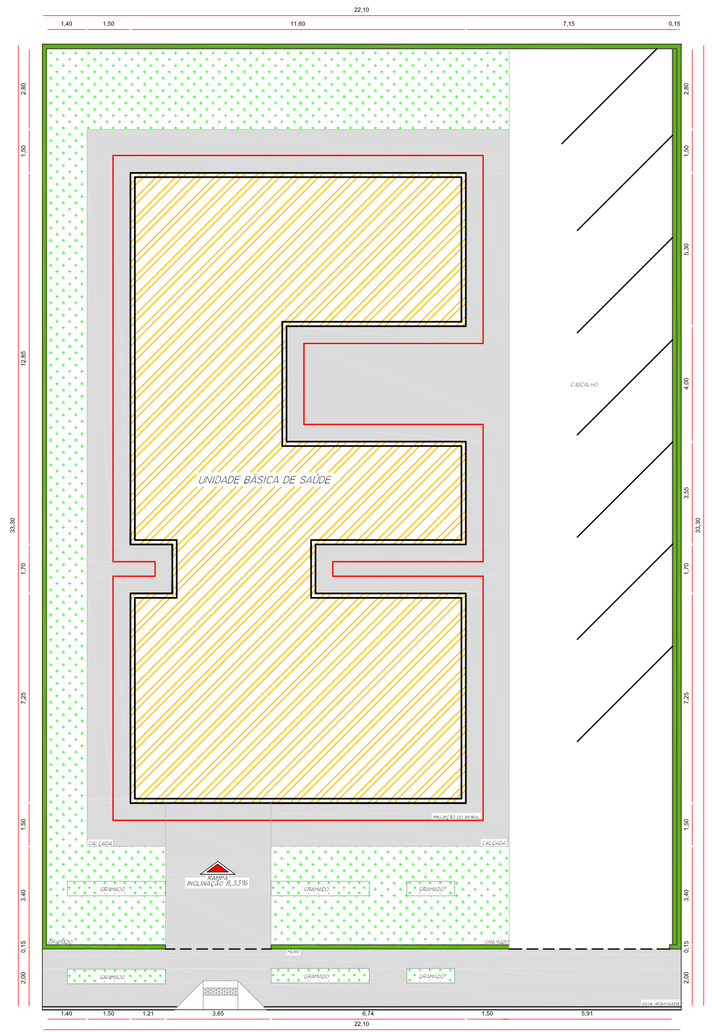

08 Implantação
ESC.: 1/150

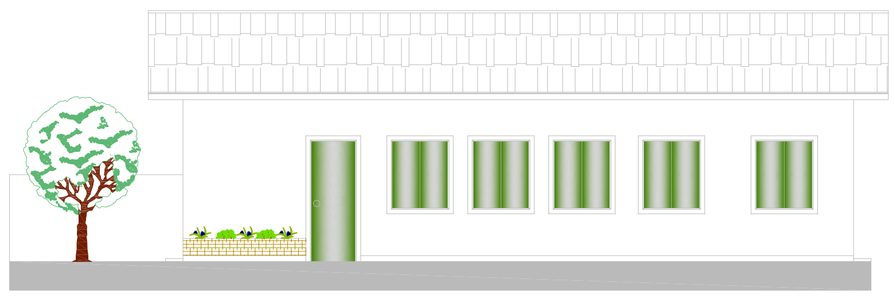

04 Fachada
ESC.: 1/75

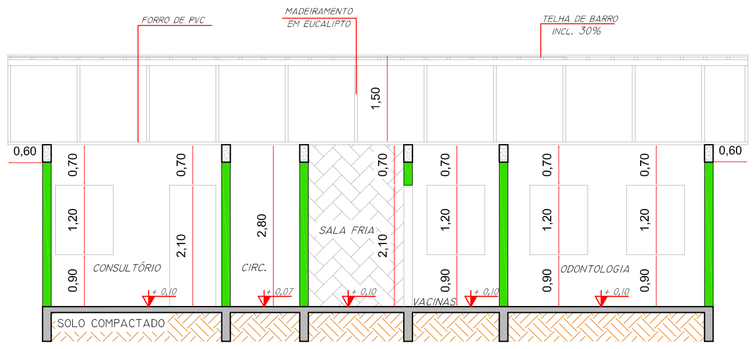

06 Corte B-B
ESC.: 1/75

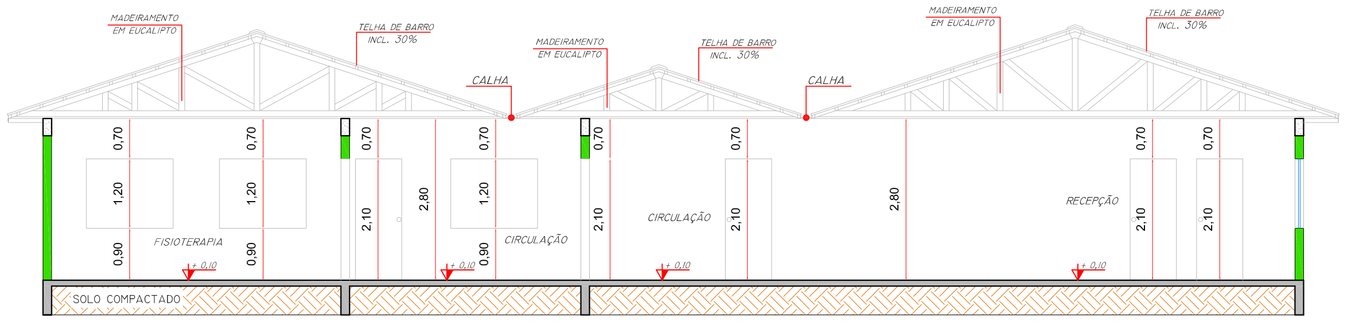

05 Corte A-A
ESC.: 1/75

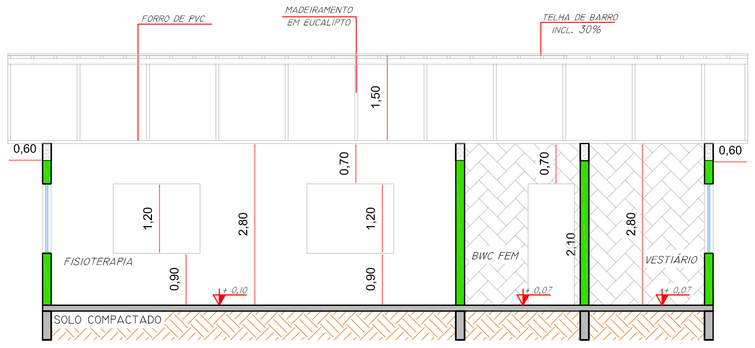

07 Corte C-C
ESC.: 1/75

PREFEITURA DO MUNICÍPIO
SIQUEIRA CAMPOS - PR

ASSESSORIA DE PLANEJAMENTO

* Qualquer alteração no projeto arquitetônico, sem prévio consentimento do responsável técnico, implica no cancelamento da RRT (Registro de Responsabilidade Técnica).
* Na ocorrência de dúvidas sobre todo e qualquer serviço, deverá ser consultado o Responsável técnico, antes da execução.
* O profissional habilitado, reserva os direitos autorais e patrimoniais sobre o projeto arquitetônico, ao artigo 184 do código penal e lei nº 5.988 do código cível.
* A contratação de mão-de-obra e a compra dos materiais não é responsabilidade do arquiteto.
* Referente a execução da obra, inicialmente o local de aterro deve ser compactado em camadas de 20 cm de terra pura, para que futuramente não ocorram trincas e solapamento do piso.
* Aplicar 2 demãos de impermeabilizante sobre a viga baldrame, envolvendo a parte superior, e também 30 cm nas laterais, por toda a sua extenção.

Carimbo:

Assinatura:

Responsável Técnico
Isadora Salvalagio Gumy
Assessora de Planejamento
CAU A108033-4

Título: PROJETO ARQUITETÔNICO	Matrícula: 00.000
Tipo de Obra: Ampliação Unidade Básica de Saúde Alemoa	Desenho: Kelly/ Isadora
Referência: Planta, Cortes, Fachada, Layout, Cobertura e Impl.	Data: Maio 2016
Local da Obra: Rua Siqueira Campos, Distrito Alemoa	Escala(s): Indicadas
Cidade/Estado da Obra: Siqueira Campos / PR	Folha: 01/01

PRODUCED BY AN AUTODESK EDUCATIONAL PRODUCT
PRODUCED BY AN AUTODESK EDUCATIONAL PRODUCT
PRODUCED BY AN AUTODESK EDUCATIONAL PRODUCT